

OBEC
KRAJ:
KATASTRÁLNÍ ÚZEMÍ:

STUDÉNKA
MORAVSKOSLEZSKÝ
STUDÉNKA NAD ODROU ^[758396]

NIVELETA TK _____
 PLAŇ TĚŠA ŽEL. SPODKU _____
 ZEMNÍ PLAŇ _____
 ÚPRAVY ODVODNĚNÍ TĚŠA ŽEL. SPODKU _____
 nezpěvněný levostranný příkop -----
 trativod levostranný  tl

STÁVAJÍCÍ ODVODNĚNÍ	TĚLESA ŽEL. SPODKU
trativod oboustranný	— — — TO
trativod levostranný	— — — TL
trativod pravostranný	— — — TP
příkopová tvárnice oboustranná	— . — . — PTO
příkopová tvárnice pravostranná	— . — . — PTP
příkopová tvárnice levostranná	— . — . — PTL

NAVAZUJÍCÍ STAVEBNÍ OBJEKTY
SO 01-19-01 mostní objekt
SO 01-19-04
nájezdové rampy k podjezdu
ROZDÍL

KÓTY NIVELETY TI (použí časy)

KÓTY NIVELETY TR
(stávající stav)

SROVNÁVACÍ ROVINA

STANIČENÍ v km

STANIČENÍ PŘÍČNÝCH ŘEZŮ
VZDÁLENOST PŘÍČNÝCH ŘEZŮ
ČÍSLA PŘÍČNÝCH ŘEZŮ

SKLONOVÉ POMĚRY





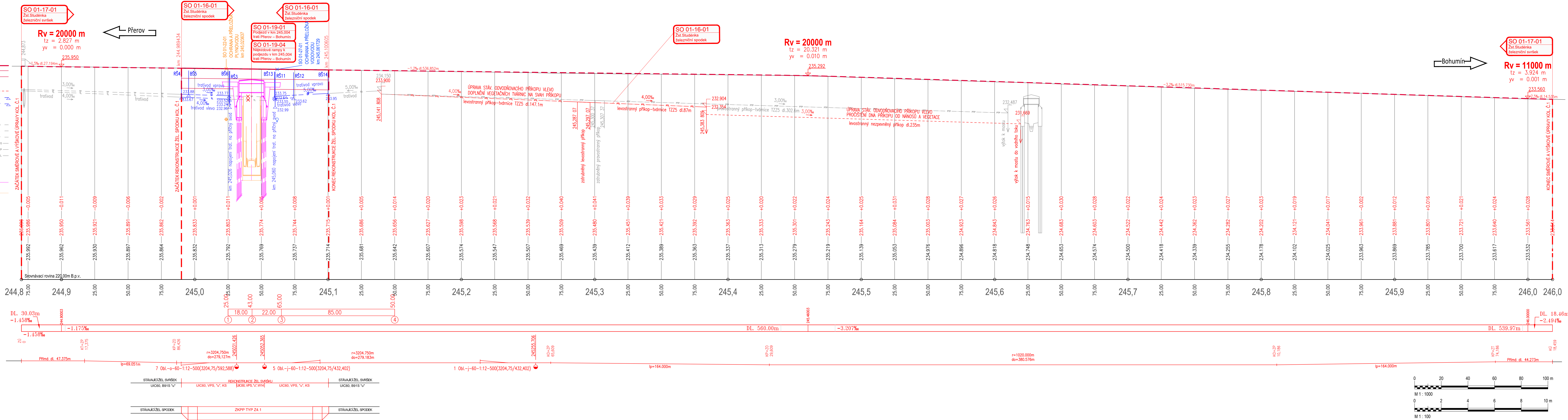

SMĚROVÉ POMĚRY

ŽELEZNIČNÍ SVRŠK

ŽELEZNIČNÍ SPOD

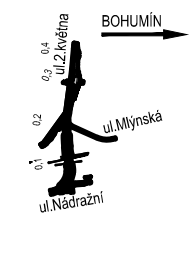

VÝŠKOVÝ SYSTÉM BALT PO VYROVNÁNÍ
SOUŘADNICOVÝ SYSTÉM JTSK

 <p>EVROPSKÉ UNIE Evropské strukturální a investiční fondy Operační program Doprava</p>	<p align="center">Ministerstvo dopravy Státní fond dopravní infrastruktury</p> 																						
Jméno věřitelé: _____	Paré: _____																						
Orientační schéma: 	Razikové oprávněné osoby: 																						
<table border="1" style="width: 100%; border-collapse: collapse;"> <tr> <th style="width: 15%;">Revize:</th> <th style="width: 15%;">Datum:</th> <th style="width: 70%;">Popis:</th> </tr> <tr> <td>P01</td> <td>10/2021</td> <td>Odevzdání dokumentace k pŕipomínkám</td> </tr> <tr> <td>P02</td> <td>01/2022</td> <td>Odevzdání dokumentace po pŕipomínkách</td> </tr> <tr> <td> </td> <td> </td> <td> </td> </tr> </table>	Revize:	Datum:	Popis:	P01	10/2021	Odevzdání dokumentace k pŕipomínkám	P02	01/2022	Odevzdání dokumentace po pŕipomínkách				<table border="1" style="width: 100%; border-collapse: collapse;"> <tr> <th style="width: 40%;">Podpis:</th> <th style="width: 60%;">Datum:</th> </tr> <tr> <td>Kontroloval:</td> <td> </td> </tr> <tr> <td>Ing. Libor Habrál</td> <td> </td> </tr> <tr> <td>Ing. Libor Habrál</td> <td> </td> </tr> <tr> <td> </td> <td> </td> </tr> </table>	Podpis:	Datum:	Kontroloval:		Ing. Libor Habrál		Ing. Libor Habrál			
Revize:	Datum:	Popis:																					
P01	10/2021	Odevzdání dokumentace k pŕipomínkám																					
P02	01/2022	Odevzdání dokumentace po pŕipomínkách																					
Podpis:	Datum:																						
Kontroloval:																							
Ing. Libor Habrál																							
Ing. Libor Habrál																							
<table border="1" style="width: 100%; border-collapse: collapse;"> <tr> <td style="width: 60%; vertical-align: top; padding: 5px;"> Stavběník/investor: Adresa: Dílažehná 1003/7, 110 00 Praha 1 Zástupce investora: Adresa: Nerudova 1, 779 00 Olomouc </td> <td style="width: 40%; vertical-align: top; padding: 5px;">  <p>SPRÁVA ŰELEZNIC</p> </td> </tr> </table>		Stavběník/investor: Adresa: Dílažehná 1003/7, 110 00 Praha 1 Zástupce investora: Adresa: Nerudova 1, 779 00 Olomouc	 <p>SPRÁVA ŰELEZNIC</p>																				
Stavběník/investor: Adresa: Dílažehná 1003/7, 110 00 Praha 1 Zástupce investora: Adresa: Nerudova 1, 779 00 Olomouc	 <p>SPRÁVA ŰELEZNIC</p>																						
<table border="1" style="width: 100%; border-collapse: collapse;"> <tr> <td style="width: 60%; vertical-align: top; padding: 5px;"> Zhotovitel díla: Adresa: Kounicova 26, 611 36 Brno Kontakt: T: +420 972 625 004 E: sudop@sudop-brno.cz </td> <td style="width: 40%; vertical-align: top; padding: 5px;">  </td> </tr> </table>		Zhotovitel díla: Adresa: Kounicova 26, 611 36 Brno Kontakt: T: +420 972 625 004 E: sudop@sudop-brno.cz																					
Zhotovitel díla: Adresa: Kounicova 26, 611 36 Brno Kontakt: T: +420 972 625 004 E: sudop@sudop-brno.cz																							
<table border="1" style="width: 100%; border-collapse: collapse;"> <tr> <td style="width: 60%; vertical-align: top; padding: 5px;"> Zhotovitel objektu: Adresa: 28. řijna 3388/111, 702 00 Ostrava Kontakt: T: +420 595 155 011 U: http://www.dopravniprojektovani.cz </td> <td style="width: 40%; vertical-align: top; padding: 5px;">  </td> </tr> </table>		Zhotovitel objektu: Adresa: 28. řijna 3388/111, 702 00 Ostrava Kontakt: T: +420 595 155 011 U: http://www.dopravniprojektovani.cz																					
Zhotovitel objektu: Adresa: 28. řijna 3388/111, 702 00 Ostrava Kontakt: T: +420 595 155 011 U: http://www.dopravniprojektovani.cz																							
<table border="1" style="width: 100%; border-collapse: collapse;"> <tr> <td style="width: 50%; vertical-align: top; padding: 5px;"> Hlavní projektant (HfP): Ing. Martin Mráz Ing. Petr Gregor </td> <td style="width: 50%; vertical-align: top; padding: 5px;"> Specialista: Ing. Libor Habrál </td> </tr> </table>		Hlavní projektant (HfP): Ing. Martin Mráz Ing. Petr Gregor	Specialista: Ing. Libor Habrál																				
Hlavní projektant (HfP): Ing. Martin Mráz Ing. Petr Gregor	Specialista: Ing. Libor Habrál																						
<table border="1" style="width: 100%; border-collapse: collapse;"> <tr> <td style="width: 70%; vertical-align: top; padding: 5px;"> Název stavby/ákce: <h2 style="margin-top: 0;">Náhrađa přejezdu P6501 v km 245,044 trati Přerov - Bohumin"</h2> </td> <td style="width: 30%; vertical-align: top; padding: 5px;"> Označení investora: E617-S-4901/2020 Označení žhozovitele: 20138-01-0122 Označení ásti:D.2.1.1 Označení objektu/komplexu:SO 01-16-01 SO 01-17-01 Číslo přílohy:2.003 </td> </tr> </table>		Název stavby/ákce: <h2 style="margin-top: 0;">Náhrađa přejezdu P6501 v km 245,044 trati Přerov - Bohumin"</h2>	Označení investora: E617-S-4901/2020 Označení žhozovitele: 20138-01-0122 Označení ásti: D.2.1.1 Označení objektu/komplexu: SO 01-16-01 SO 01-17-01 Číslo přílohy: 2.003																				
Název stavby/ákce: <h2 style="margin-top: 0;">Náhrađa přejezdu P6501 v km 245,044 trati Přerov - Bohumin"</h2>	Označení investora: E617-S-4901/2020 Označení žhozovitele: 20138-01-0122 Označení ásti: D.2.1.1 Označení objektu/komplexu: SO 01-16-01 SO 01-17-01 Číslo přílohy: 2.003																						
<table border="1" style="width: 100%; border-collapse: collapse;"> <tr> <td style="width: 33%; vertical-align: top; padding: 5px;"> Název ásti: Űelezniční svršek a spodek </td> <td style="width: 33%; vertical-align: top; padding: 5px;"> Název objektu/dílí ásti: Űst. Ŝtudenka Űelezniční spodek Űst. Ŝtudenka Űelezniční svršek </td> <td style="width: 33%; vertical-align: top; padding: 5px;"> Název přílohy: Podélný profil koleje č.1 - </td> </tr> </table>		Název ásti: Űelezniční svršek a spodek	Název objektu/dílí ásti: Űst. Ŝtudenka Űelezniční spodek Űst. Ŝtudenka Űelezniční svršek	Název přílohy: Podélný profil koleje č.1 -																			
Název ásti: Űelezniční svršek a spodek	Název objektu/dílí ásti: Űst. Ŝtudenka Űelezniční spodek Űst. Ŝtudenka Űelezniční svršek	Název přílohy: Podélný profil koleje č.1 -																					
<table border="1" style="width: 100%; border-collapse: collapse;"> <tr> <td style="width: 33%; vertical-align: top; padding: 5px;"> Název dílí ásti přílohy:- </td> <td style="width: 33%; vertical-align: top; padding: 5px;"> Odpovědný projektant: Zpracoval: Přílohy: Ing. David Lelek </td> <td style="width: 33%; vertical-align: top; padding: 5px;"> Měřítto: 1:1000/100 Fórmát: 7 x A4 TUĐU: Katastrální území: Stúdenka nad Odrou [758396] 1891 </td> </tr> </table>		Název dílí ásti přílohy: -	Odpovědný projektant: Zpracoval: Přílohy: Ing. David Lelek	Měřítto: 1:1000/100 Fórmát: 7 x A4 TUĐU: Katastrální území: Stúdenka nad Odrou [758396] 1891																			
Název dílí ásti přílohy: -	Odpovědný projektant: Zpracoval: Přílohy: Ing. David Lelek	Měřítto: 1:1000/100 Fórmát: 7 x A4 TUĐU: Katastrální území: Stúdenka nad Odrou [758396] 1891																					
<table border="1" style="width: 100%; border-collapse: collapse;"> <tr> <td style="width: 33%; vertical-align: top; padding: 5px;"> Kraj: Moravskoslezský </td> <td style="width: 33%; vertical-align: top; padding: 5px;"> Smluvní údaj zpracovávající: 01/2022 </td> <td style="width: 33%; vertical-align: top; padding: 5px;"> Štepeň dokumentace: DSP+PDPS </td> </tr> </table>		Kraj: Moravskoslezský	Smluvní údaj zpracovávající: 01/2022	Štepeň dokumentace: DSP+PDPS																			
Kraj: Moravskoslezský	Smluvní údaj zpracovávající: 01/2022	Štepeň dokumentace: DSP+PDPS																					
<table border="1" style="width: 100%; border-collapse: collapse;"> <tr> <td style="width: 25%; font-size: small;">Ověřeno investorem</td> <td style="width: 25%; font-size: small;">Ověřeno stavěním, ástí</td> <td style="width: 25%; font-size: small;">Ověřeno</td> <td style="width: 25%; font-size: small;">Provezeno</td> <td style="width: 25%; font-size: small;">Vloženo</td> <td style="width: 25%; font-size: small;">Revisé</td> </tr> <tr> <td align="center">1</td> <td align="center">2</td> <td align="center">3</td> <td align="center">4</td> <td align="center">5</td> <td align="center">6</td> </tr> </table>		Ověřeno investorem	Ověřeno stavěním, ástí	Ověřeno	Provezeno	Vloženo	Revisé	1	2	3	4	5	6										
Ověřeno investorem	Ověřeno stavěním, ástí	Ověřeno	Provezeno	Vloženo	Revisé																		
1	2	3	4	5	6																		